KBO MALDEN
Krachtige Belangen Organisatie Senioren
Senioren Actief
www.kbomalden.nl info@kbomalden.nl

Nieuwsbrief

december 2026

KBO Malden, Gladiolenstraat 41
6581XB Malden



Voor in uw agenda

25 november: Bingo
3 december Alzheimercafé
12 december KBO-Kerstviering
15 december SeniorenCinema
15 december Stichting CAM
7 januari Stichting CAM
12 januari SeniorenCinema
26 januari SeniorenCinema

SeniorenCinema

Op dinsdag **15 december 2026 om 14.30** uur draait de film Queen at Sea, op **dinsdag 12 januari 2027 om 14.30** uur de film La vie d'une Femme en op **dinsdag 26 januari 2027 om 14.30** uur de film The Beloved.
Zie voor de beschrijving bijgaande flyer. Graag telefonisch of online reserveren en betalen aan de kassa waar u op vertoon van uw KBO-pasje of verklaring van inschrijving korting krijgt.

Voor KBO-leden bedraagt de prijs € 9,90.

In verband met de kerstvakantie is er in december maar één SeniorenCinema.

Seniorendiner

In december is er geen seniorendiner. Wij hebben dan onze jaarlijkse kerstviering.
De data van de seniorendiners in 2027 zijn:
20 januari, 17 februari, 17 maart, 21 april, 19 mei, 16 juni, 28 juli, 18 augustus, 15 september, 20 oktober, 17 november.

Vaste KBO-activiteiten				
Maandag	***Dinsdag***	***Woensdag***	***Donderdag***	***Vrijdag***
Biljarten: 13:30-17:00 uur in de Oase Richtershof 9a	**Biljarten:** 13:30-17:00 uur in de Oase Richtershof 9a	**Fietsen :** 13:30 uur. Vertrek van het Kerkplein	**Kegelen:** 14:00 -16:00 uur Kegelcentrum Bolder 18b Heumen **Sjoelen:** 14:00 -16:00 uur Kegelcentrum Bolder 18b Heumen	**Biljarten:** 13:30-17:00 uur in de Oase Richtershof 9a **Bewegen op muziek:** 14:30-15:30 uur gymzaal de Komeet

Contributie KBO-Malden 2027.

De contributie voor 2027 blijft **€ 32,50**. Rond 18 december 2026 zal de automatische incasso van de KBO bij de leden, die een incassomachtiging hebben afgegeven, plaatsvinden.
Wij hebben in het verleden gemerkt dat er in de loop van het jaar leden waren verhuisd, of waren overleden, waarvan wij niet op de hoogte waren. Ook was er sprake van een aantal leden die hun lidmaatschap alsnog opzegden.

Er zijn ongeveer 20 leden, die (nog) geen machtiging voor de inning van de contributie hebben afgegeven. Wij vragen hen om voor 23 december 2026 de contributie voor het jaar 2027 over te maken U dient het bedrag over te maken op rekeningnummer: **NL 40 RABO 0131607286** t.n.v. KBO-Malden onder vermelding van **Contributie 2027**
Of alsnog een machtiging af te geven bij de secretaris info@kbomalden.nl

Overgang ledenmagazine

KBO Malden is onderdeel van KBO Gelderland en deze is een hernieuwde samenwerking aangegaan met ANBO-PCOB
Dat betekent dat we afscheid nemen van het magazine Ons.
U ontvangt vanaf 2027 8 keer per jaar het ledenmagazine **OUDERENWIJZER**, via de post.

De nieuwsbrief blijft u via onze bezorgers 11 keer per jaar ontvangen.

Bingo KBO-Malden

Op **woensdag 25 november** is de KBO-Bingomiddag in de bovenzaal van Multifunctioneel Centrum Maldensteijn, Kerkplein 8, Malden. Het KBO-bingoteam zorgt weer voor een heel gezellige middag. De kosten voor een bingokaart zijn € 2,50.

Aanvang 14.00 uur. De zaal is open om 13.30 uur. (pauze rond 14.45 uur) Kom gezellig meedoen en neem je vrienden mee! Introducees zijn van harte welkom!



Alzheimercafé Heumen Mook en Middelaar December

Op **donderdag 3 december** is het laatste Alzheimercafé van dit jaar. Ook dit jaar sluiten we af met Walter Vrijssen, deskundige op het gebied van Mantelzorg. Aan de hand van herkenbare praktijksituaties bespreekt hij hoe mantelzorg onder druk kan komen te staan. Waar ligt de grens tussen liefdevol zorgen en overbelasting? En hoe houdt u balans tussen zorg voor een ander en zorg voor uzelf?

De bijeenkomst vindt plaats van 19.30 tot 21:00 uur in multifunctionele ruimte Maldensteijn, Kerkplein 8 in Malden. De inloop is vanaf 19.00 uur.

CAM Molenhoek

Lezing dinsdag 15 december 2026, 20.00 uur:



"De Sint Jansberg - Toen een adellijk landgoed, nu natuurmonument (1828-heden)",
Paul Thissen

De Sint Jansberg is een prachtig natuurgebied gelegen in de gemeenten Mook-Middelaar, Groesbeek en Gennep met hellingbossen, glooiende akkers, beekjes en watermolens. Over de geschiedenis van dit landgoed schreef Paul Thissen een boek.

Lezing donderdag 7 januari 2027, 20.00 uur:



"Over Multatuli en mijn fascinatie voor hem", Chris van de Ven.

Tijdens deze lezing vertelt Chris van de Ven over de bekende 19e-eeuwse schrijver Multatuli en zijn nalatenschap. Wat kunnen wij vandaag nog met zijn compromisloze houding?

Terugblik Liedjes van toen



Er werd weer gezellig meegezongen bij alweer de laatste liedjes van toen 2026
De opkomst was helaas laag. Als organisatiecomité zoeken wij naar de oorzaak daarvan. Is bijvoorbeeld de starttijd te vroeg? etc.….

Wilt u met ons meedenken om te komen tot een hogere opkomst? U kunt ideeën indienen bij mailadres van kbo malden info@kbomalden.nl of tel.nr 0651585588

Kegeltoernooi HOI (Heumens Open Inschrijving)





Op zondag 1 november was er het jaarlijks, landelijk kegeltoernooi HOI.
Dit toernooi werd gespeeld in het kegelcentrum, Bolder 18B.
Er deden 5 KBO-kegelaars mee, van wie er 2 in de prijzen vielen. Bij de Heren B2, veroverde Henk Kesseler de 1e plaats en bij de Dames B/C, Lia Lucassen de 2e plaats. Het was weer een zeer geslaagde en gezellige dag.

Wil je met ons gezellige team en de kegelsport kennismaken, kom dan eens op een donderdagmiddag binnen.
Vanaf 13:30 uur kun je vrijblijvend, een balletje komen gooien.
Je bent altijd van harte welkom! Ons adres is: de Bolder 18B (naast Vintage en More)



Kerstviering

Graag nodigen wij u uit voor een gezellige Kerstviering op **zaterdag 12 december 2026 vanaf 10.30 uur in de theaterzaal van MFC Maldensteijn**. (inloop vanaf 10.00 uur)

U bent van harte welkom en we hopen met elkaar te kunnen genieten van een viering in kerstsfeer.

Wij ontvangen u met koffie/thee met ...
Er wordt ook dit jaar weer een heerlijk 3-gangendiner geserveerd, dat bereid is door catering Hermanussen.

Opgeven vóór 1 december.

De eigen bijdrage is € 27 per persoon. (alleen KBO-leden, geen introducees).
De betaling kan uitsluitend door overboeking per bank. De overboeking geldt als inschrijfdatum.
In volgorde van aanmelding vol=vol.

U dient het bedrag over te maken op rekeningnummer: **NL 40 RABO 0131607286**
t.n.v. KBO-Malden duidelijk onder vermelding van **KERST**.

Strookjes kunnen worden ingeleverd bij een van de onderstaande adressen of mail alle gegevens naar info@kbomalden.nl

Wilma Geertsen, de Horst 12 J

Mia van der Werff, de Schoren 49

Lia Lucassen, Rogge 9



✂----------

Aanmelding kerstviering

NAAM:……..TELEFOONNUMMER:……

ADRES:……..EMAILADRES: ……..

OPMERKING:……

NAAM:……..TELEFOONNUMMER:……

ADRES:……EMAILADRES:……

OPMERKING:……

SeniorenCinema



Queen at Sea - DI 15 December 14:30, 14:45

Drama

De vergevorderde dementie van Amanda's moeder Leslie plaatst Amanda en haar stiefvader Martin voor een moreel dilemma. Nu Leslie's toestand zienderogen verslechtert, rijst de vraag in hoeverre zij nog het vermogen heeft om zelf belangrijke beslissingen te nemen. Amanda en Martin hebben elk hun eigen ideeën over wat het beste is voor Leslie, maar wie besluit uiteindelijk: een echtgenoot, een dochter of een instelling? Terwijl Amanda en Martin steeds zwaardere keuzes moeten maken, raken ze verder verstrikt in een pijnlijk conflict over intimiteit, zorg en autonomie.

Kunnen de meest liefdevolle intenties onbedoeld schade aanrichten? Queen at Sea is een intiem familiedrama over de realiteit van dementie en de pijnlijke dilemma's die dit voor familie en geliefden met zich mee kan brengen.

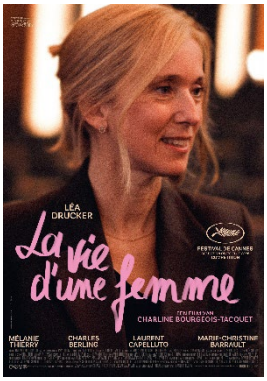

La vie d'une femme - DI 12 januari 14:30, 14:45

Drama

Gabrielle, 55, geeft zich met hart en ziel over aan haar werk. Als chirurg en afdelingshoofd in het ziekenhuis is ze voortdurend in de weer, onder druk van de grote verantwoordelijkheid die op haar schouders rust. Er blijft weinig tijd over voor haar privéleven: een liefhebbende echtgenoot en een moeder die afhankelijk is van haar zorg. Toch is dit het leven dat ze wilde, het leven dat ze zelf heeft gekozen.

Wanneer een romanschrijver haar op het werk komt observeren voor een boek, begint haar evenwicht te wankelen. Hoever is ze bereid te gaan om los te breken van wat ze heeft opgebouwd?

La vie d'une femme is een eigentijds, genuanceerd, ontroerend en rijk gelaagd portret van een vrouw van in de vijftig. Geselecteerd voor de hoofdcompetitie in Cannes.



The Beloved - DI 26 januari 14:30, 14:45

Drama

De veelgeprezen filmregisseur Esteban Martínez (Javier Bardem) is een legende, zowel vanwege zijn indrukwekkende oeuvre als vanwege zijn beruchte verleden vol drank, geweld en excessen. Wanneer hij na dertien jaar afwezigheid terugkeert naar Spanje voor de opnames van zijn nieuwe film, biedt hij zijn vervreemde dochter Emilia, een actrice wier carrière maar moeizaam van de grond komt, onverwachts de hoofdrol aan. Wat in eerste instantie een kans op verzoening lijkt, loopt al snel uit op een emotioneel mijnenveld. Terwijl vader en dochter samen op de filmset staan, vervagen de grenzen tussen fictie en realiteit en komen oude wonden onvermijdelijk naar de oppervlakte.

The Beloved is een intens vader-dochterdrama van Oscar-genomineerd regisseur Rodrigo Sorogoyen (Las Bestias, Madre) dat in wereldpremière ging in de competitie van het Filmfestival van Cannes. Met The Beloved vertelt Sorogoyen een gelaagd en indringend verhaal over de dynamiek tussen ouders en kinderen, kunstenaarschap en de dunne scheidslijn tussen liefde en manipulatie.

Ledenvoordeel voor KBO-leden bij Cine Twins. Op vertoon van uw KBO-lidmaatschapskaart profiteert u van een gereduceerd tarief bij Cine Twins. Houd er rekening mee dat **tussentijdse prijswijzigingen** mogelijk zijn; raadpleeg hiervoor altijd de website. Reserveren is noodzakelijk, maar kosteloos.

U kunt uw plaats reserveren per telefoon (024 - 622 13 46) of online via de website www.CineTwins.nl

In de directe omgeving is ruime parkeergelegenheid beschikbaar en buslijn 383 stopt op korte loopafstand.

Let op:

Bij de SeniorenCinema verloopt de kaartverkoop wat langzamer dan gebruikelijk. Wij vragen u daarom vriendelijk om uw KBO-pas alvast gereed te houden en uw tickets ruim van tevoren af te halen. Zo kunnen we samen zorgen dat de film op tijd kan beginnen. Hartelijk dank voor uw begrip!